



MATUBISI MANUFACTURING Co.,Ltd.

With MATUBISI, Realized your conception..
A brand name cellar company.



President
TADASI MATSUOKA

ご挨拶

昭和32年設立以来、業務用冷蔵庫を自社開発・製造し続けて50余年、研究と経験で造り上げた温度湿度一定管理の冷蔵装置で、庫内の品物に適した形でお造りするカスタムメイドのオンリーワン冷蔵庫を、設計・製作から施工・納入まで、一貫して責任を持って実施致します。特に、ワインセラーは弊社のオリジナルクーリングシステムを採用し、お客様からの多様なニーズに合わせたものを提供しております。現在、海外へも目を向けグローバルに対応出来るようになりました。製品一つ一つを“単なる製品”ではなく、“作品”に近いものを創るというモットーで頑張っております。今後ともお客様からの応援、よろしくお願い申し上げます。

株式会社 松菱製作所
代表取締役 松岡 正



会社概要

会社名	株式会社 松菱製作所
本社	〒611-0041 京都府宇治市槇島町島前2番地 T. 0774-23-5121 F. 0774-23-7851
拠設	関東営業所 / 韓国出張所
資本金	1957年8月 1000万円
代表取締役	松岡 正
従業員	10人
職種	業務用冷蔵機器の設計・製造・販売
許可・登録	建設業許可 京都府知事 許可(般一17) 第 21957 号
主要納品先	株式会社大林組 / 大成建設ハウジング株式会社 / 株式会社乃村工藝社 スウェーデンハウス / 株式会社積水ハウス / 大和ハウス工業株式会社 ホシザキ東京株式会社 / ホシザキ東北株式会社 / ホシザキ阪神株式会社 京都府各種農業研究所 / 全国生花小売店 他

冷凍関連資格

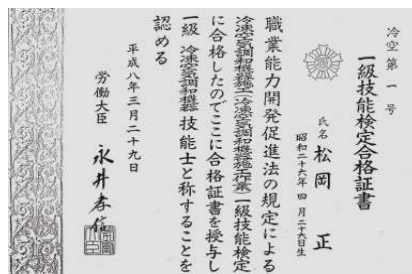

冷凍空調1級検定 / 日本

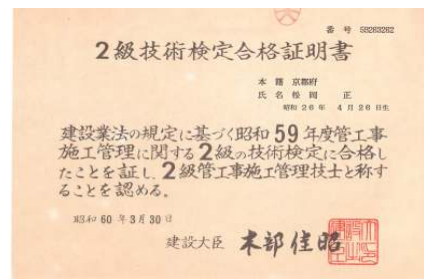

管工事施工管理 / 日本



CPD / U.K



冷凍空調技師 / 韓国



Organization

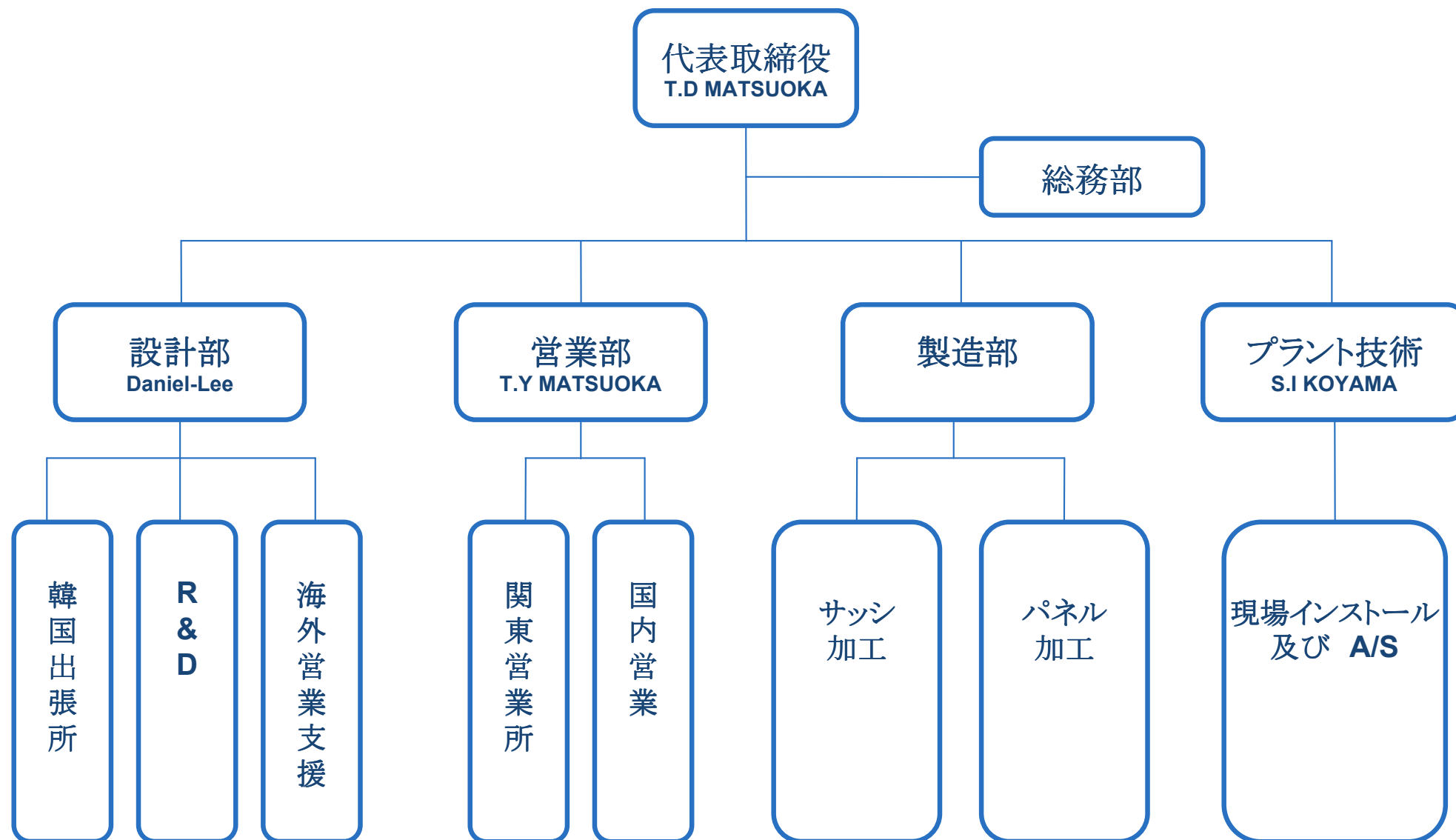

Producing procedure

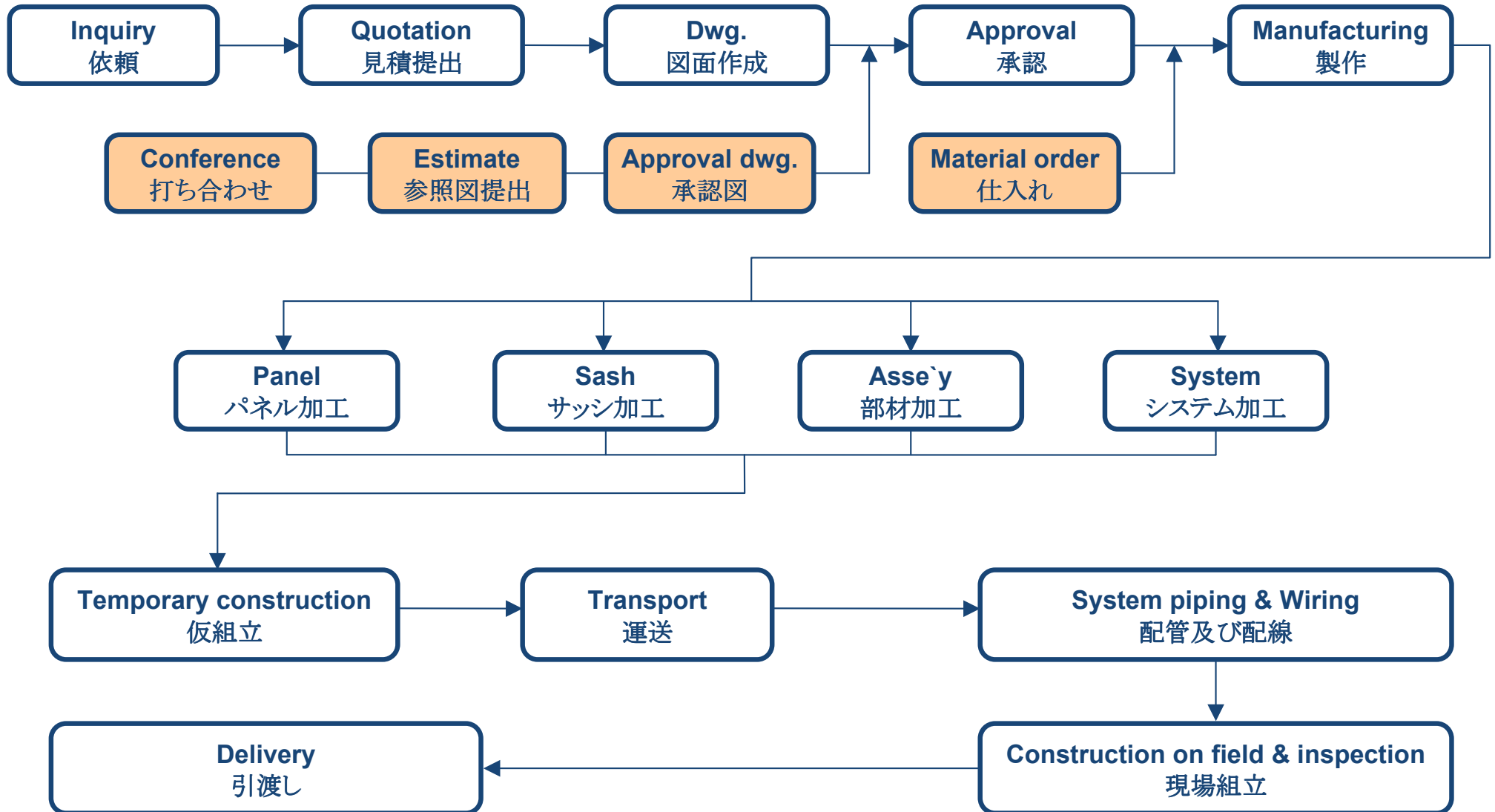



Construction : CUORE FORTE

Size: W 2000 * D 600 * H 2300+250
Pairglass & Sus H/L +D/I Sheet, Sliding door

Cellar model.6B
work: *forte*

Construction : OSAKA KITASHINCHI

Size: W 1320 * D 600 * H 2050+250
Pairglass & Sus M/R , Sliding door
White & Red wine cellar (2台)



Cellar model.2B
work: *jour(s) de conge*



Cellar model.8
work : *pure*

Construction : SHINPI

Size: W 2000 * D 550 * H 2300+250
Pairglass & Sus M/R , Sliding door
White & Red wine cellar

Construction : LABOT

Size: W 1800 * D 900 * H 2100
Pairglass & Sus H/L , Swing door
White & Red wine cellar



Cellar model.2
work: *charme*



Construction : PAIR CITY

Size: W 1950 * D 950 * H 3000+250
Pairglass & Sus M/R , Sliding door
White & Red wine cellar

Cellar model.11
work : *palais*

Construction : OBAYASI Le pont de ciel

Size: W 3940 * D 3400 * H 2300
Sus H/L , Swing door
Wine cave



Cellar model.**
work: *charme II*



Construction : ANFINI

Size: W 2240 * D 1250 * H 2300+250
Pairglass & Sus M/R , Sliding door
White & Red wine cellar

Cellar model.7

work : *amoureux*

Construction : HOKO ENG

Size: W 1480 * D 535 * H 2700+250
Pairglass & Sus H/L + D/I Sheet, Sliding door
White & Red wine cellar (3台)



Cellar model.14

work: *noblesse*





Cellar model.5A
work : *penser*

Construction : SEKISUI HOUSE

Size: W 800 * D 600 * H 2100+250
Pairglass & Sus H/L , Swing door
White & Red wine cellar

Construction : HAKODATE

Size: W 3000* D 600 * H 1190+250
W 2240* D 600 * H 1190+250
Pairglass & Sus H/L , Sliding door
White & Red wine cellar



Cellar model.3
work: *attendre*



Construction : QOL LOUNGE

Size: W 2600 * D 700 * H 2088

Pairglass & Sus M/R , Sliding door

White & Red wine cellar

Cellar model.2A

work : *cascade*

Construction : Restaurant YOKOO

Size:W 2100* D 1800 * H 2084

Pairglass & Sus H/L ,Swing door

White & Red wine cellar



Cellar model.9

work: *YOKOO*

